la Gazette DE l'Hôtel Drouot

l'hebdomadaire des ventes publiques

N° 3 - 14 JANVIER 1994 - PRIX : 12,50 FF - 3,50 $ CAN - 4 000 LIRE

10, RUE DU FAUBOURG-MONTMARTRE - 75009 PARIS - TÉL. : 47.70.93.00
DIRECTEUR : JACQUES BOUSSAC

Étienne DINET

«La Source», toile signée et datée 1926, 147 x 100 cm. Ancienne collection Hector Houdou, consul général de la principauté de Monaco à Oran et mise en vente par sa petite-fille madame A.M. Marin. Fait partie de la vente d'art islamique et tableaux orientalistes qui aura lieu à Drouot-Richelieu salles 5 et 6, **lundi 21 et mardi 22 mars à 14 h 15,** par le ministère de Mes ADER, TAJAN, commissaires-priseurs associés, 12, rue Favart, 75002 Paris, tél. : 42.61.80.07. (expert : Lucien Arcache, tél. : 45.00.26.80.)

Ivn GODLEVSKY

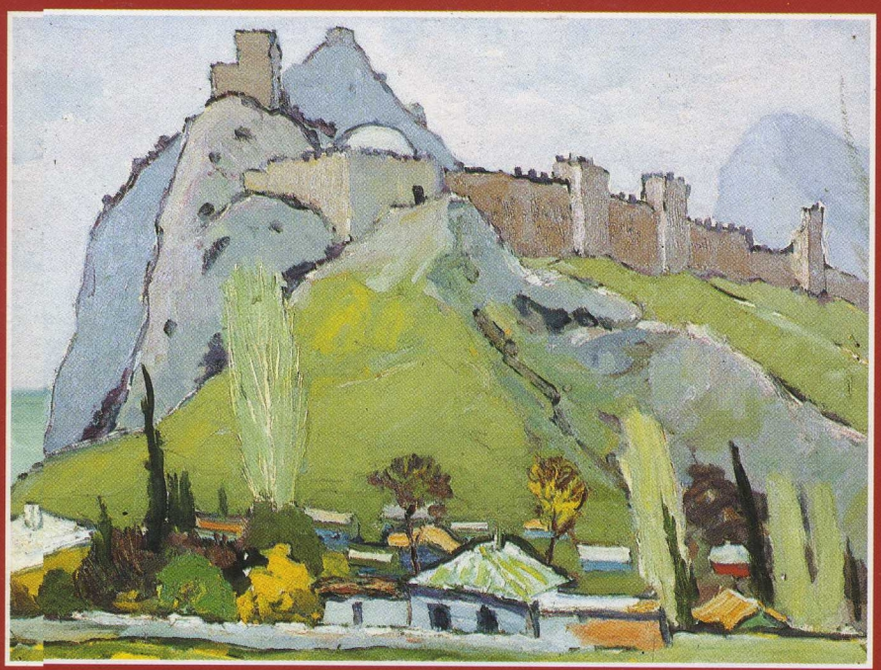

«Forteresse de Genova, Crimée», toile, 60 x 0 cm. Fait partie de la vente de tableaux russe qui aura lieu à Drout-Richelieu salle 7, **lundi 31 janvier à 14 h,** par le ministère de Mes GROS et LETTREZ, commissaires-priseurs associés, 22, e Drouot, 75009 Paris, tél. : 47.70.83.04. (expert : M. Vladimir Kaplunov, 43, rue de Surcelles, 75008 Paris, téléfax : 43.86.15.11.)

Hervé RICHARD

«Pilote à l'atterrissage d'un long-courrier», aquarelle, signée en bas à droite, 54 x 34 cm. Fait partie de la vente de tableaux modernes qui aura lieu à Drouot-Richelieu salle 16, **dimanche 27 mars à 14 h,** par le ministère de Me Antoinette TRIPIER, 26, rue Malar, 75007 Paris, tél. : (1) 40.62.97.17.

M 1676 - 9403 - 12,50 F